

ANEXO VI - RELAÇÃO DE BENS DO ATIVO IMOBILIZADO						
Nome / Razão Social CREMILSON VLADEMIR VOLPATTO LTDA (Matriz) CREMILSON VLADEMIR VOLPATTO LTDA (Filial) ELIANE VISNIESKI TRANSPORTES TRANSLAURA – TRANSPORTES RODOVIÁRIOS LTDA.				CPF / CNPJ 36.603.327/0001-03 36.603.327/0002-86 30.681.500/0001-05 33.927.775/0001-66		Referência 11/12/2023
Credor / Razão Social BANCO VOLKSWAGEN S.A				CPF / CNPJ 59.109.165/0001-49		
Descrição do Item	Garantia da CCB	Qde .	Placa	Credor Titular Fiduciário do Bem	Informações Obtidas Pela Administradora Judicial Junto às	Análises realizadas pela Administradora Judicial
Marca Volkswagen, modelo TKS – 25.460 Constellation Trac, ano fabr. 2022, ano mod. 2023, cor branco-geada e chassi: 953698TK6PR019066	48125856	1	SDT-9B86	Banco Volkswagen S.A.	Informam as Recuperandas que o bem é utilizado "para transporte de fretes em geral, em consonância ao objeto social da empresa".	Em consulta ao Cadastro Nacional da Pessoa Jurídica na Receita Federal do Brasil-RFB, verifica-se que as Recuperandas possuem em seu cadastro de atividades econômicas principal aquelas previstas no código 49.30-2-02, as quais são as seguintes: Transporte rodoviário de carga, exceto produtos perigosos e mudanças, intermunicipal, interestadual e internacional. Desta feita, observa-se compatibilidade entre o bem móvel em questão e sua atividade geradora de receitas.
Marca Volkswagen, modelo Granelero 4E (c/Pneus), ano fabr. 2022, ano mod. 2023, cor preta e chassi: 9ADG1354NPM516459	48622671	1	SEC-0G73	Banco Volkswagen S.A.	Informam as Recuperandas que o bem é utilizado "para transporte de fretes em geral, em consonância ao objeto social da empresa".	Em consulta ao Cadastro Nacional da Pessoa Jurídica na Receita Federal do Brasil-RFB, verifica-se que as Recuperandas possuem em seu cadastro de atividades econômicas principal aquelas previstas no código 49.30-2-02, as quais são as seguintes: Transporte rodoviário de carga, exceto produtos perigosos e mudanças, intermunicipal, interestadual e internacional. Desta feita, observa-se compatibilidade entre o bem móvel em questão e sua atividade geradora de receitas.
Marca Volkswagen, modelo TKS – 25.460 Constellation Trac, ano fabr. 2022, ano mod. 2023, cor Azul-Unique e chassi 953698TK7PT024146	48691169	1	SEB-8J84	Banco Volkswagen S.A.	Informam as Recuperandas que o bem é utilizado "para transporte de fretes em geral, em consonância ao objeto social da empresa".	Em consulta ao Cadastro Nacional da Pessoa Jurídica na Receita Federal do Brasil-RFB, verifica-se que as Recuperandas possuem em seu cadastro de atividades econômicas principal aquelas previstas no código 49.30-2-02, as quais são as seguintes: Transporte rodoviário de carga, exceto produtos perigosos e mudanças, intermunicipal, interestadual e internacional. Desta feita, observa-se compatibilidade entre o bem móvel em questão e sua atividade geradora de receitas.
Marca Volkswagen, modelo TKS – 25.460 Constellation Trac, ano fabr. 2022, ano mod. 2023, cor Cinza-Cosmos e chassi 953698TK5PR025148	84591	1	SEC-5E74	Banco Volkswagen S.A.	Informam as Recuperandas que o bem é utilizado "para transporte de fretes em geral, em consonância ao objeto social da empresa".	Em consulta ao Cadastro Nacional da Pessoa Jurídica na Receita Federal do Brasil-RFB, verifica-se que as Recuperandas possuem em seu cadastro de atividades econômicas principal aquelas previstas no código 49.30-2-02, as quais são as seguintes: Transporte rodoviário de carga, exceto produtos perigosos e mudanças, intermunicipal, interestadual e internacional. Desta feita, observa-se compatibilidade entre o bem móvel em questão e sua atividade geradora de receitas.





ANEXO I

Identificação do Bem

Veículo:	Marca Volkswagen, modelo TKS – 25.460 Constellation Trac, ano fabr. 2022, ano mod. 2023, cor branco-geada e chassi: 953698TK6PR019066
Placa	SDT-9B86

Registro Fotográfico do Bem

Rastreo do Bem em atividade (09/12/2023)

Modo ...	Placa	Data	Hora	Tipo	Ícone	ID	Identifica...	Km/h	Localização
▼	SDT-9B86	09/12/2023	09:25:40	Conn...		471224	TRANSP...	48	SC - LAGES - BR-116

CURITIBA - PR
Tel.: (41) 3206-2754 | (41) 99189-2968
Av. Cândido de Abreu, 776, Sala 1306
Ed. World Business, Centro Cívico
CEP: 80530-000

MARINGÁ - PR
Tel.: (44) 3226-2968 | (44) 9 9127-2968
Av. Mauá, nº 2720, Sala 04,
Ed. Village Di Itália, Zona 03
CEP: 87050-020

SÃO PAULO - SP
Tel.: (11) 3135-6549 | (11) 98797-8850
Av. Paulista, nº 302 - 9º Andar
Ed. José Martins Borges - Bela Vista
CEP: 01310-000



Escaneie o QR Code
ou acesse
www.marquesadmjudicial.com.br

Documento assinado digitalmente, conforme MP nº 2.200-2/2001, Lei nº 11.419/2006, resolução do Projudi, do TJPR/OE
Validação deste em <https://projudi.tjpr.jus.br/projudi/> - Identificador: PJSC8 D4UJK N4DFC FTRPD

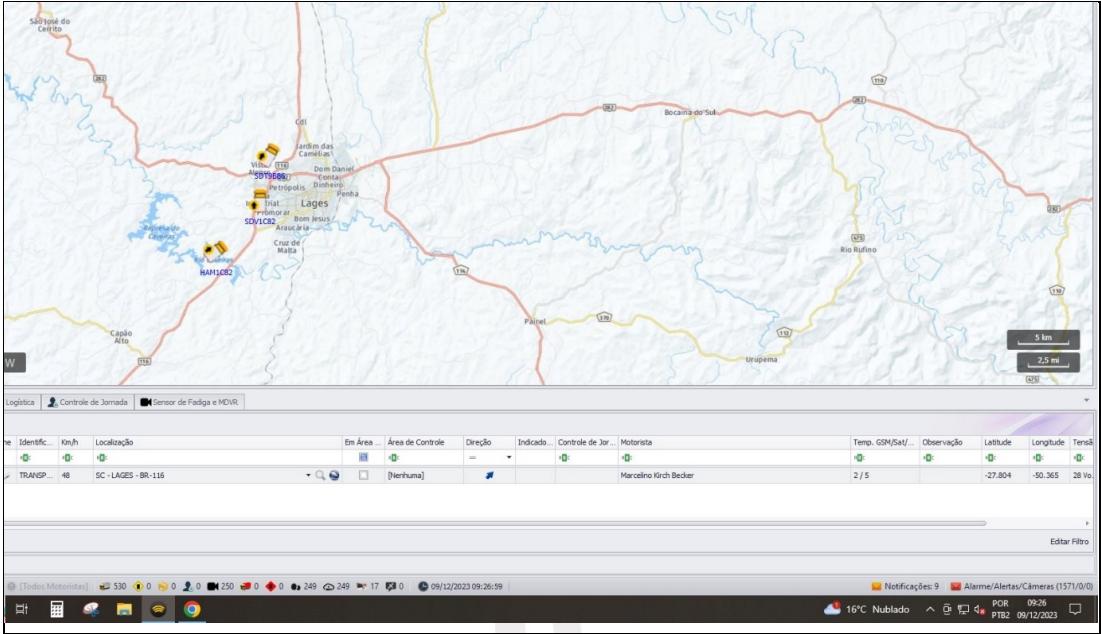

CURITIBA - PR
Tel.: (41) 3206-2754 | (41) 99189-2968
Av. Cândido de Abreu, 776, Sala 1306
Ed. World Business, Centro Cívico
CEP: 80530-000

MARINGÁ - PR
Tel.: (44) 3226-2968 | (44) 9 9127-2968
Av. Mauá, nº 2720, Sala 04,
Ed. Villaggio Di Itália, Zona 03
CEP: 87050-020

SÃO PAULO - SP
Tel.: (11) 3135-6549 | (11) 98797-8850
Av. Paulista, nº 302 - 9º Andar
Ed. José Martins Borges - Bela Vista
CEP: 01310-000



Escaneie o QR Code
ou acesse
www.marquesadmjudicial.com.br

Documento assinado digitalmente, conforme MP nº 2.200-2/2001, Lei nº 11.419/2006, resolução do Projudi, do TJPR/OE
Validação deste em <https://projudi.tjpr.jus.br/projudi/> - Identificador: PUSC8 D4UJK N4DFC FTRPD



ANEXO II

Identificação do Bem	
Veículo:	Marca Volkswagen, Carga Semirreboque, modelo Graneleiro 4E (c/Pneus), ano fabr. 2022, ano mod. 2023, cor preta e chassi: 9ADG1354NPM516459
Placa	SEC-0G73
Registro Fotográfico do Bem	



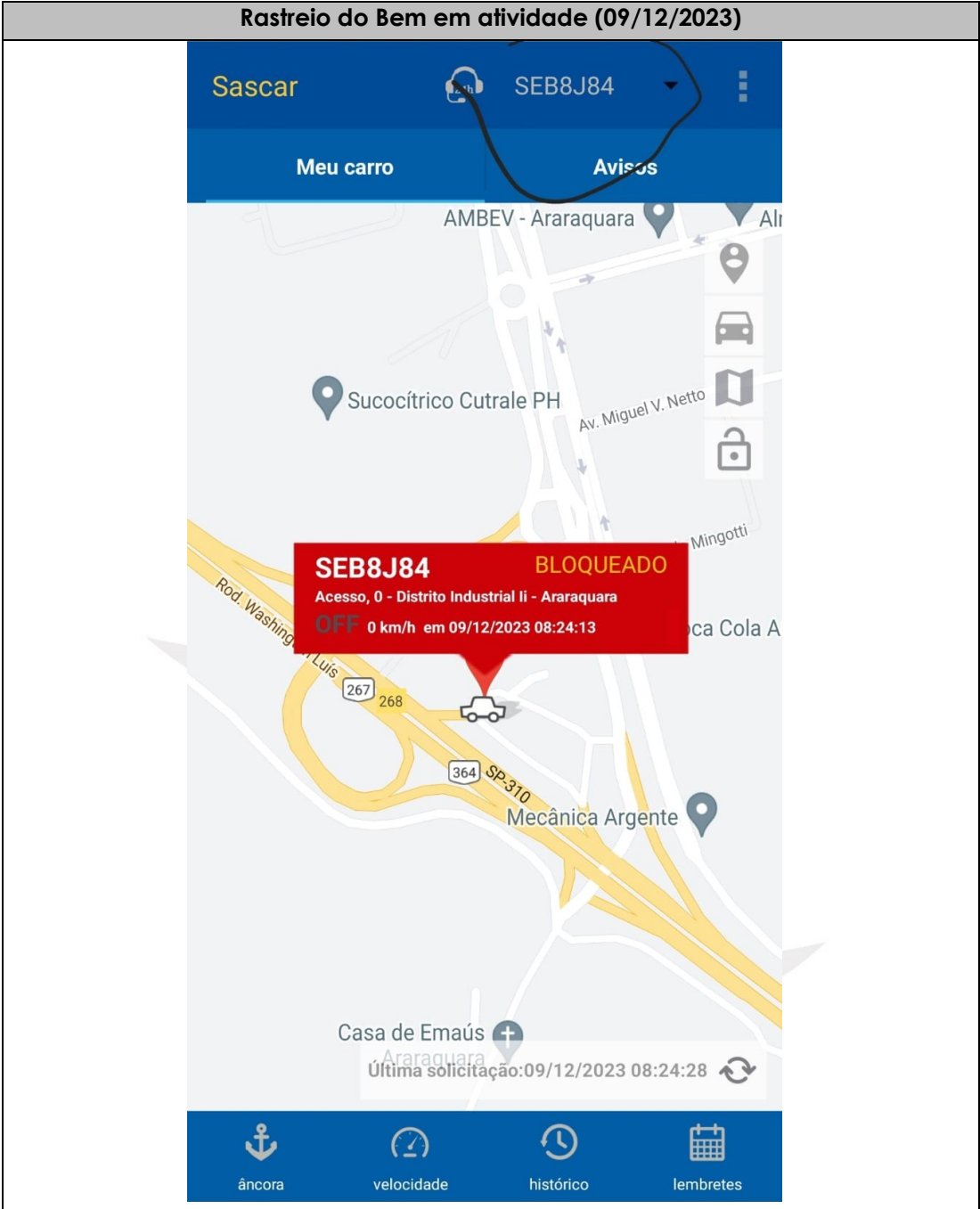

Nota: Foi informado pelas Recuperandas que este Semirreboque está atrelado ao Veículo de placa SEB-8J84, cuja propriedade fiduciária também é do Banco Volkswagen S.A.





ANEXO III

Identificação do Bem	
Veículo:	Marca Volkswagen, modelo TKS – 25.460 Constellation Trac, ano fabr. 2022, ano mod. 2023, cor Azul-Unique e chassi 953698TK7PT024146) garantia da CCB n.º 48691169
Placa	SEB-8J84
Registros Fotográficos do Bem	

CURITIBA - PR
Tel.: (41) 3206-2754 | (41) 99189-2968
Av. Cândido de Abreu, 776, Sala 1306
Ed. World Business, Centro Cívico
CEP: 80530-000

MARINGÁ - PR
Tel.: (44) 3226-2968 | (44) 9 9127-2968
Av. Mauá, nº 2720, Sala 04,
Ed. Villaggio Di Itália, Zona 03
CEP: 87050-020

SÃO PAULO - SP
Tel.: (11) 3135-6549 | (11) 98797-8850
Av. Paulista, nº 302 - 9º Andar
Ed. José Martins Borges - Bela Vista
CEP: 01310-000



Escaneie o QR Code
ou acesse
www.marquesadmjudicial.com.br

Documento assinado digitalmente, conforme MP nº 2.200-2/2001, Lei nº 11.419/2006, resolução do Projudi, do TJPR/OE
Validação deste em <https://projudi.tjpr.jus.br/projudi/> - Identificador: PUSC8 D4UJK N4DFC FTRPD



CURITIBA - PR

Tel.: (41) 3206-2754 | (41) 99189-2968
Av. Cândido de Abreu, 776, Sala 1306
Ed. World Business, Centro Cívico
CEP: 80530-000

MARINGÁ - PR

Tel.: (44) 3226-2968 | (44) 9 9127-2968
Av. Mauá, nº 2720, Sala 04,
Ed. Villaggio Di Itália, Zona 03
CEP: 87050-020

SÃO PAULO - SP

Tel.: (11) 3135-6549 | (11) 98797-8850
Av. Paulista, nº 302 - 9º Andar
Ed. José Martins Borges - Bela Vista
CEP: 01310-000



Escaneie o QR Code
ou acesse
www.marquesadmjudicial.com.br



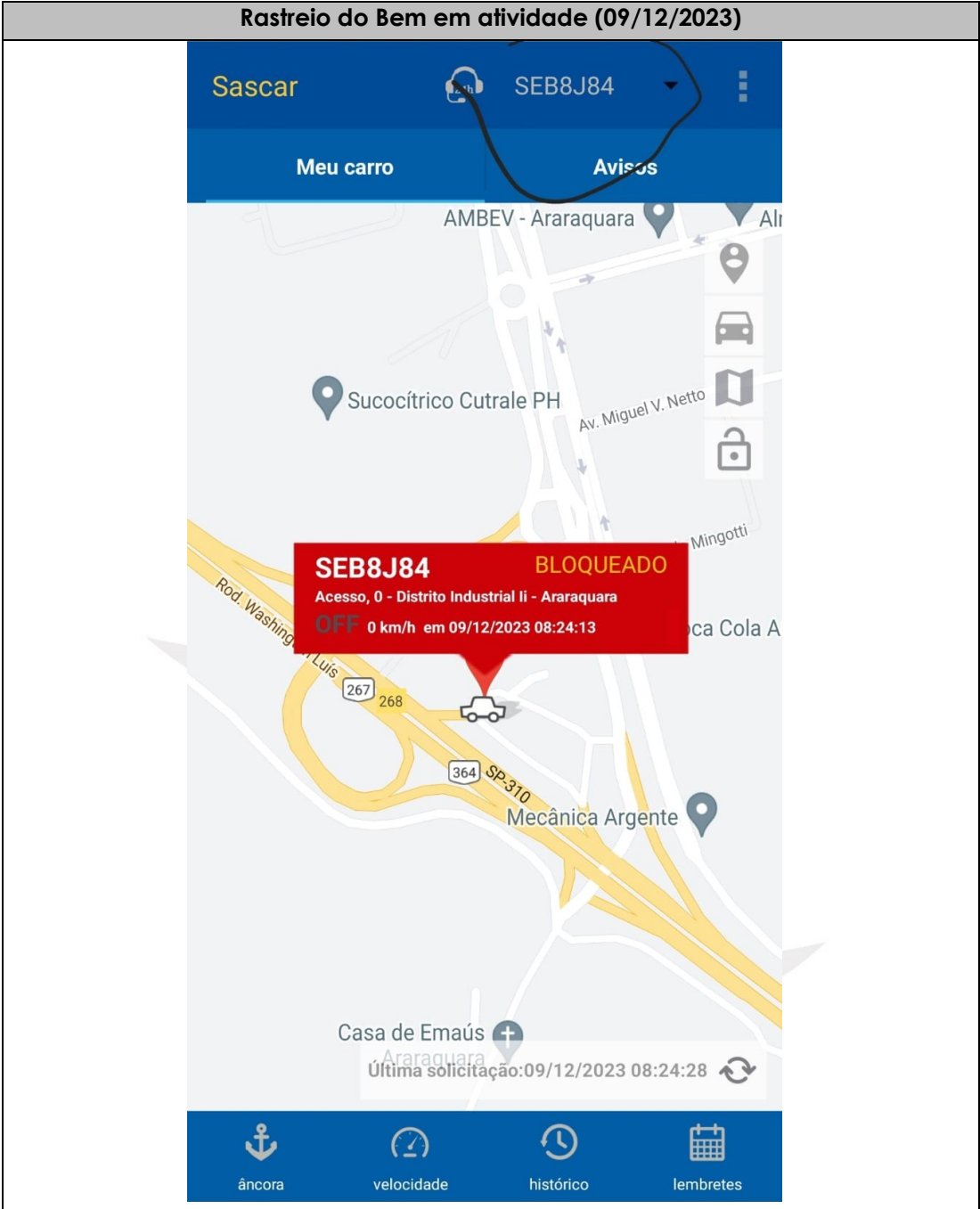

Nota: Foi informado pelas Recuperandas que este veículo está atrelado ao Semirreboque de placa SEC-0G73, cuja propriedade fiduciária também é do Banco Volkswagen S.A.



Documento assinado digitalmente, conforme MP nº 2.200-2/2001, Lei nº 11.419/2006, resolução do Projudi, do TJPR/OE
Validação deste em <https://projudi.tjpr.jus.br/projudi/> - Identificador: PUSC8 D4UJK N4DFC FTRPD



ANEXO IV

Identificação do Bem	
Veículo:	Marca Volkswagen, modelo TKS – 25.460 Constellation Trac, ano fabr. 2022, ano mod. 2023, cor Cinza-Cosmos e chassi 953698TK5PR025148) garantia da CCB n.º 48691207:
Placa	SEC-5E74
Registros Fotográficos do Bem	

CURITIBA - PR
Tel.: (41) 3206-2754 | (41) 99189-2968
Av. Cândido de Abreu, 776, Sala 1306
Ed. World Business, Centro Cívico
CEP: 80530-000

MARINGÁ - PR
Tel.: (44) 3226-2968 | (44) 9 9127-2968
Av. Mauá, nº 2720, Sala 04,
Ed. Villaggio Di Itália, Zona 03
CEP: 87050-020

SÃO PAULO - SP
Tel.: (11) 3135-6549 | (11) 98797-8850
Av. Paulista, nº 302 - 9º Andar
Ed. José Martins Borges - Bela Vista
CEP: 01310-000



Escaneie o QR Code
ou acesse
www.marquesadmjudicial.com.br

Documento assinado digitalmente, conforme MP nº 2.200-2/2001, Lei nº 11.419/2006, resolução do Projudi, do TJPR/OE
Validação deste em <https://projudi.tjpr.jus.br/projudi/> - Identificador: PUSC8 D4UJK N4DFC FTRPD



CURITIBA - PR
Tel.: (41) 3206-2754 | (41) 99189-2968
Av. Cândido de Abreu, 776, Sala 1306
Ed. World Business, Centro Cívico
CEP: 80530-000

MARINGÁ - PR
Tel.: (44) 3226-2968 | (44) 9 9127-2968
Av. Mauá, nº 2720, Sala 04,
Ed. Villaggio Di Itália, Zona 03
CEP: 87050-020

SÃO PAULO - SP
Tel.: (11) 3135-6549 | (11) 98797-8850
Av. Paulista, nº 302 - 9º Andar
Ed. José Martins Borges - Bela Vista
CEP: 01310-000



Escaneie o QR Code
ou acesse
www.marquesadmjudicial.com.br

Documento assinado digitalmente, conforme MP nº 2.200-2/2001, Lei nº 11.419/2006, resolução do Projudi, do TJPR/OE
Validação deste em <https://projudi.tjpr.jus.br/projudi/> - Identificador: PUSC8 D4UJK N4DFC FTRPD



Rastreio do Bem em atividade (09/12/2023)

08:25

SEC5E74

Meu carro

Avisos

SEC5E74

DESBLOQUEADO

Estr do Bosque, 0 - Santarém

OFF 0 km/h em 09/12/2023 07:28:10

Última solicitação:09/12/2023 08:25:29

âncora

velocidade

histórico

lembretes

CURITIBA - PR
Tel.: (41) 3206-2754 | (41) 99189-2968
Av. Cândido de Abreu, 776, Sala 1306
Ed. World Business, Centro Cívico
CEP: 80530-000

MARINGÁ - PR
Tel.: (44) 3226-2968 | (44) 9 9127-2968
Av. Mauá, nº 2720, Sala 04,
Ed. Villaggio Di Itália, Zona 03
CEP: 87050-020

SÃO PAULO - SP
Tel.: (11) 3135-6549 | (11) 98797-8850
Av. Paulista, nº 302 - 9º Andar
Ed. José Martins Borges - Bela Vista
CEP: 01310-000



Escaneie o QR Code
ou acesse
www.marquesadmjudicial.com.br

Documento assinado digitalmente, conforme MP nº 2.200-2/2001, Lei nº 11.419/2006, resolução do Projudi, do TJPR/OE
Validação deste em <https://projudi.tjpr.jus.br/projudi/> - Identificador: PUSC8 D4UJK N4DFC FTRPD